

Διαδικασίες Περιβαλλοντικής Αδειοδότησης Έργων και Δραστηριοτήτων

Επαμεινώνδας Τολέρης
Διευθυντής ΕΥΠΕ/ΥΠΕΧΩΔΕ

Περιεχόμενα Παρουσίασης

- Ο θεσμός των ΜΠΕ στην Ελλάδα - Ιστορική Αναδρομή
- Νέο πλαίσιο περιβαλλοντικής αδειοδότησης
- Ενδεικτικά κρίσιμα σημεία κατά ή μετά τις διαδικασίες περιβαλλοντικής αδειοδότησης έργων και δραστηριοτήτων

Ο θεσμός των ΜΠΕ στην Ελλάδα - Ιστορική Αναδρομή

- **Νόμος 998/79** Για τα δάση και τις δασικές εκτάσεις. Εξορυκτικές δραστηριότητες και άλλα έργα.
- **Π.Δ. 1180/81** Μελέτες Περιβαλλοντικών Επιπτώσεων για βιομηχανικές εγκαταστάσεις και συναφείς δραστηριότητες.
- **Νόμος 1650/86** Θεσμικό πλαίσιο για την Προστασία του Περιβάλλοντος.
- **ΦΕΚ 557/Β/87** Εκπόνηση ΜΠΕ για τουριστικές εγκαταστάσεις σύμφωνα με τα προβλεπόμενα στο Ν. 1650/86 για το περιβάλλον.

Ο θεσμός των ΜΠΕ στην Ελλάδα - Ιστορική Αναδρομή

- **KYA 69269/5387/90**
KYA 75308/5512/90 Ολοκλήρωση του θεσμού των ΜΠΕ για έργα και δραστηριότητες σύμφωνα με τα προβλεπόμενα στο Ν.1650/86 και τις Κοινοτικές Οδηγίες 84/360 και 85/337.
- **DIR 84/360/ΕΟΚ** Εκ των προτέρων εκτίμηση των περιβαλλοντικών επιπτώσεων για την ανάπτυξη βιομηχανικών δραστηριοτήτων.
- **DIR 85/337/ΕΟΚ** Εκ των προτέρων εκτίμηση των περιβαλλοντικών επιπτώσεων για την υλοποίηση έργων και δραστηριοτήτων.
- **DIR 97/11/ΕΚ** Τροποποίηση της Κοινοτικής Οδηγίας 85/337/ΕΟΚ.

Νέο πλαίσιο περιβαλλοντικής αδειοδότησης

- **Νόμος 3010/2002** Εναρμόνιση του Ν. 1650/1986 με τις Οδηγίες 97/11/ΕΚ και 96/61/ΕΚ. Νέο θεσμικό πλαίσιο για περιβαλλοντικές αδειοδοτήσεις έργων και δραστηριοτήτων.
- **ΚΥΑ15393/2332/02** Υπουργικές Αποφάσεις
ΚΥΑ11014/703/Φ104/03 κατ' επιταγή του
ΚΥΑ 37111/2021/03 Ν. 3010/2002.
- **ΚΥΑ 104247/2006** Ειδικές διατάξεις για περιβαλλοντική
ΚΥΑ 104248/2006 αδειοδότηση εγκαταστάσεων σταθμών ηλεκτροπαραγωγής από Ανανεώσιμες Πηγές Ενέργειας .

ΠΙΝΑΚΑΣ 1: ΚΑΤΑΤΑΞΗ ΕΡΓΩΝ ΚΑΙ ΔΡΑΣΤΗΡΙΟΤΗΤΩΝ ΣΕ ΟΜΑΔΕΣ

1η ΟΜΑΔΑ ΕΡΓΑ ΟΔΟΠΟΙΪΑΣ

2η ΟΜΑΔΑ ΥΔΡΑΥΛΙΚΑ ΕΡΓΑ

3η ΟΜΑΔΑ ΛΙΜΕΝΙΚΑ ΕΡΓΑ

4η ΟΜΑΔΑ ΣΥΣΤΗΜΑΤΑ ΥΠΟΔΟΜΩΝ
(ΕΕΛ, ΧΥΤΑ, κλπ)

5η ΟΜΑΔΑ ΕΞΟΡΥΚΤΙΚΕΣ ΚΑΙ
ΣΥΝΑΦΕΙΣ ΔΡΑΣΤΗΡΙΟΤΗΤΕΣ

6η ΟΜΑΔΑ ΤΟΥΡΙΣΤΙΚΕΣ ΕΓΚΑΤΑΣΤΑΣΕΙΣ -
ΕΡΓΑΣΙΕΣ ΠΟΛΕΟΔΟΜΙΑΣ

7η ΟΜΑΔΑ ΚΤΗΝΟΤΡΟΦΙΚΕΣ ΚΑΙ ΠΤΗΝΟΤΡΟΦΙΚΕΣ
ΕΓΚΑΤΑΣΤΑΣΕΙΣ

8η ΟΜΑΔΑ ΥΔΑΤΟΚΑΛΛΙΕΡΓΕΙΕΣ

9η ΟΜΑΔΑ ΒΙΟΜΗΧΑΝΙΚΕΣ ΕΓΚΑΤΑΣΤΑΣΕΙΣ ΚΑΙ
ΕΡΓΑΣΙΕΣ ΔΙΑΡΡΥΘΜΙΣΗΣ
ΒΙΟΜΗΧΑΝΙΚΩΝ ΖΩΝΩΝ

10η ΟΜΑΔΑ ΕΙΔΙΚΑ ΕΡΓΑ ΚΑΙ ΔΡΑΣΤΗΡΙΟΤΗΤΕΣ

**ΔΙΑΓΡΑΜΜΑ 1:
ΚΑΤΑΤΑΞΗ ΕΡΓΩΝ ΚΑΙ ΔΡΑΣΤΗΡΙΟΤΗΤΩΝ ΚΑΘΕ ΟΜΑΔΑΣ ΣΕ ΚΑΤΗΓΟΡΙΕΣ
ΚΑΙ ΥΠΟΚΑΤΗΓΟΡΙΕΣ**

Α' ΚΑΤΗΓΟΡΙΑ ΤΟΥ Ν. 1650/86

Β' ΚΑΤΗΓΟΡΙΑ ΤΟΥ Ν. 1650/86

1η Υποκατηγορία

2η Υποκατηγορία

3η Υποκατηγορία

4η Υποκατηγορία

**ΑΡΜΟΔΙΕΣ ΥΠΗΡΕΣΙΕΣ
ΚΕΝΤΡΙΚΕΣ**

**ΑΡΜΟΔΙΕΣ ΥΠΗΡΕΣΙΕΣ
ΠΕΡΙΦΕΡΕΙΑΚΕΣ**

**ΑΡΜΟΔΙΕΣ ΥΠΗΡΕΣΙΕΣ
ΚΑΙ
ΔΙΚΑΙΟΛΟΓΗΤΙΚΑ**

**ΑΡΜΟΔΙΕΣ ΥΠΗΡΕΣΙΕΣ
ΝΟΜΑΡΧΙΑΚΕΣ**

ΔΙΚΑΙΟΛΟΓΗΤΙΚΑ

α) ΠΠΕ I
β) ΜΠΕ I

ΔΙΚΑΙΟΛΟΓΗΤΙΚΑ

α) ΠΠΕ II
β) ΜΠΕ II

α) ΠΠΕ II /ΠΕΡΙΦΕΡΕΙΑΚΕΣ
β) Κατά περίπτωση:
ΜΠΕ II /ΠΕΡΙΦΕΡΕΙΑΚΕΣ
ή
Π.ΕΚΘΕΣΗ /ΝΟΜΑΡΧΙΑΚΕΣ

ΔΙΚΑΙΟΛΟΓΗΤΙΚΑ

ΠΕΡΙΒΑΛΛΟΝΤΙΚΗ
ΕΚΘΕΣΗ

Έργα και Δραστηριότητες (Ε-Δ) που πρόκειται να πραγματοποιηθούν εν μέρει ή στο σύνολο τους σε περιοχές του Δικτύου NATURA

Υποκατηγορίες της ΚΥΑ 15393

•1η Υποκατηγορία

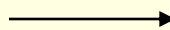

•2η Υποκατηγορία

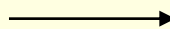

•3η Υποκατηγορία

Ε - Δ καθορίζονται από τις κανονιστικές διατάξεις προστασίας – διαχείρισης

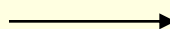

Λοιπά Ε - Δ



•4η Υποκατηγορία

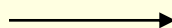

Αρμόδιες Υπηρεσίες

Κεντρικές Υπηρεσίες

Κεντρικές Υπηρεσίες

Όπως ορίζεται σε κάθε περίπτωση

Περιφερειακές ή Νομαρχιακές Υπηρεσίες

Νομαρχιακές Υπηρεσίες

**ΔΙΑΓΡΑΜΜΑ 2: ΔΙΑΔΙΚΑΣΙΑ ΠΕΡΙΒΑΛΛΟΝΤΙΚΗΣ ΑΔΕΙΟΔΟΤΗΣΗΣ ΓΙΑ
ΕΡΓΑ ΚΑΙ ΔΡΑΣΤΗΡΙΟΤΗΤΕΣ ΤΗΣ Α' ΚΑΤΗΓΟΡΙΑΣ ΤΟΥ Ν.1650/86.
1η ΥΠΟΚΑΤΗΓΟΡΙΑ**

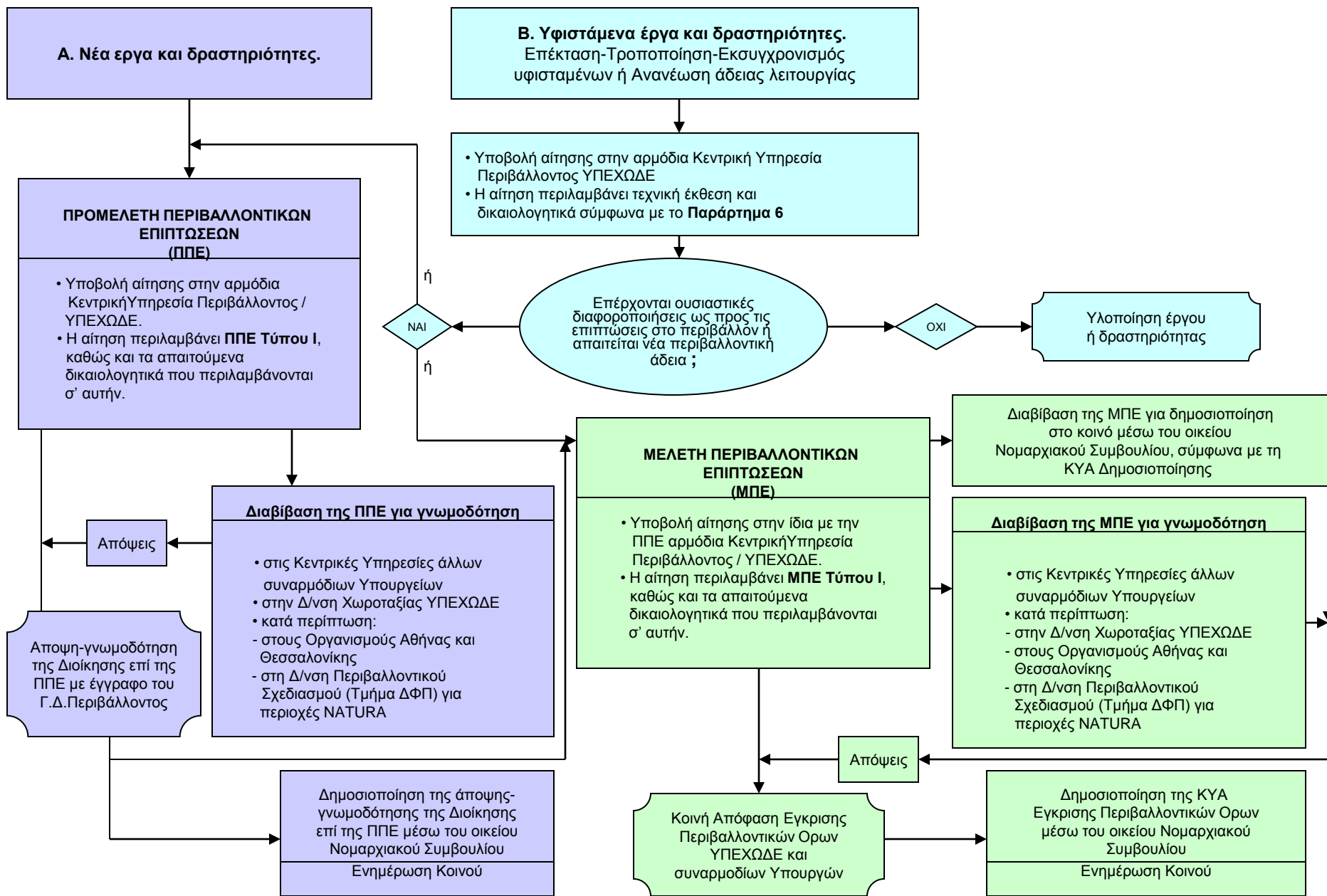

**ΔΙΑΓΡΑΜΜΑ 3: ΔΙΑΔΙΚΑΣΙΑ ΠΕΡΙΒΑΛΛΟΝΤΙΚΗΣ ΑΔΕΙΟΔΟΤΗΣΗΣ ΓΙΑ
ΕΡΓΑ ΚΑΙ ΔΡΑΣΤΗΡΙΟΤΗΤΕΣ ΤΗΣ Α' ΚΑΤΗΓΟΡΙΑΣ ΤΟΥ Ν. 1650/86
2η ΥΠΟΚΑΤΗΓΟΡΙΑ**

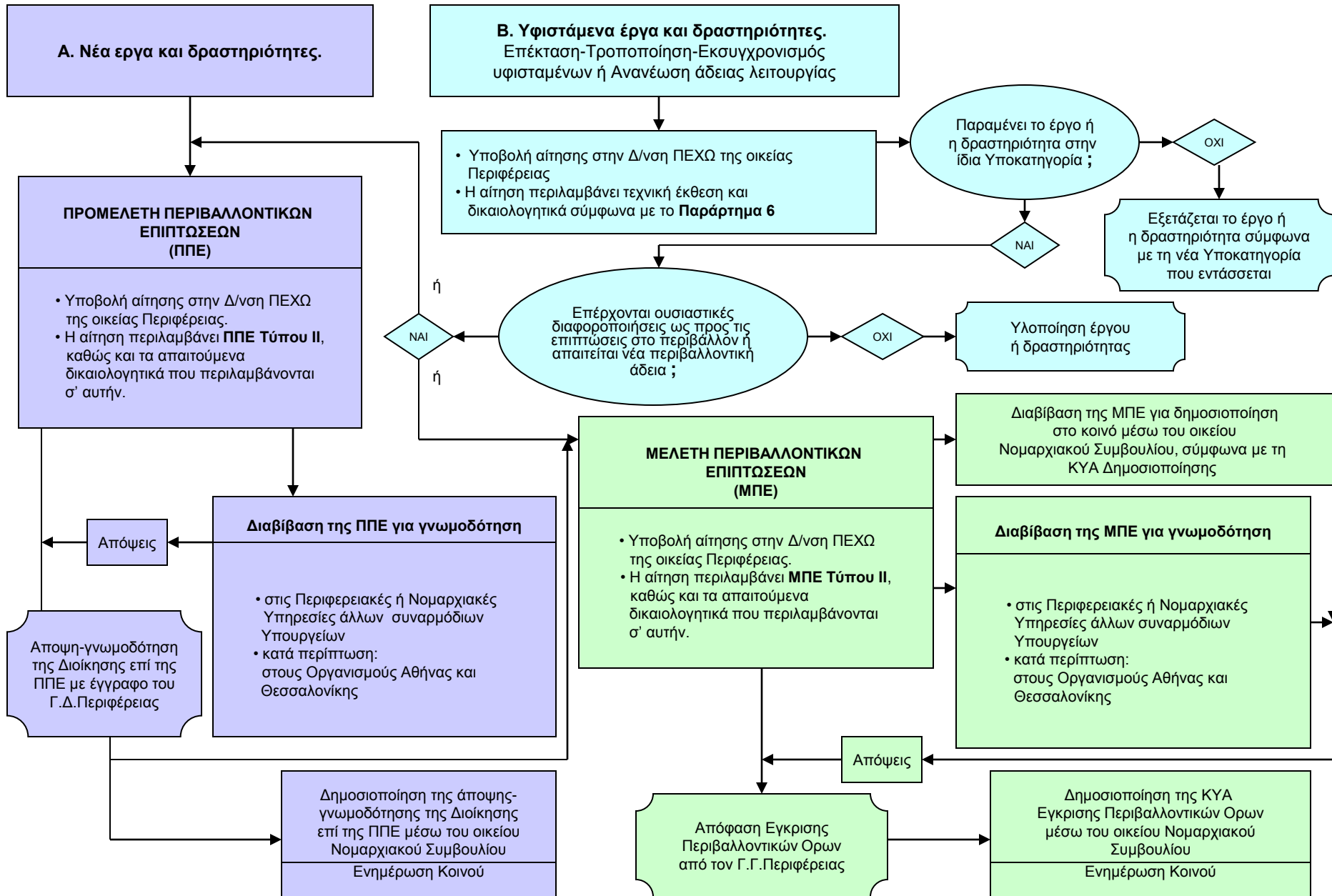

**ΔΙΑΓΡΑΜΜΑ 4: ΔΙΑΔΙΚΑΣΙΑ ΠΕΡΙΒΑΛΛΟΝΤΙΚΗΣ ΑΔΕΙΟΔΟΤΗΣΗΣ ΓΙΑ
ΕΡΓΑ ΚΑΙ ΔΡΑΣΤΗΡΙΟΤΗΤΕΣ ΤΗΣ Β' ΚΑΤΗΓΟΡΙΑΣ ΤΟΥ Ν. 1650/86
3η ΥΠΟΚΑΤΗΓΟΡΙΑ**

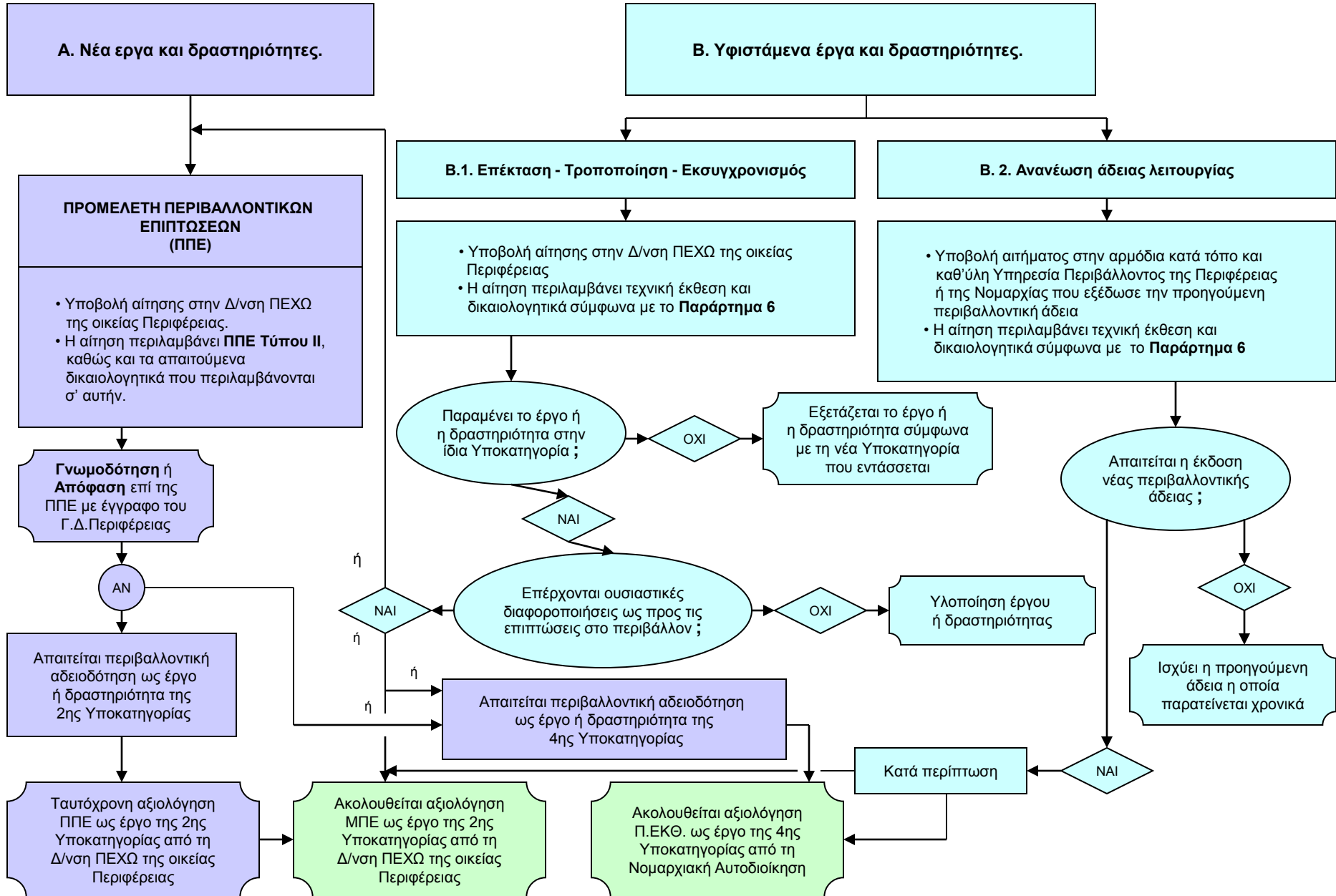

Απλοποιημένο διάγραμμα ροής για την διαδικασία εκτίμησης των περιβαλλοντικών επιπτώσεων και την σχέση της με την εκτίμηση, έγκριση και εφαρμογή του έργου στην Ευρωπαϊκή Ένωση και σε σχέση με την Οδηγία 85/337/ΕΟΚ

Διαδικασία εκτίμησης των περιβαλλοντικών επιπτώσεων

Διαδικασία εξέλιξης του έργου

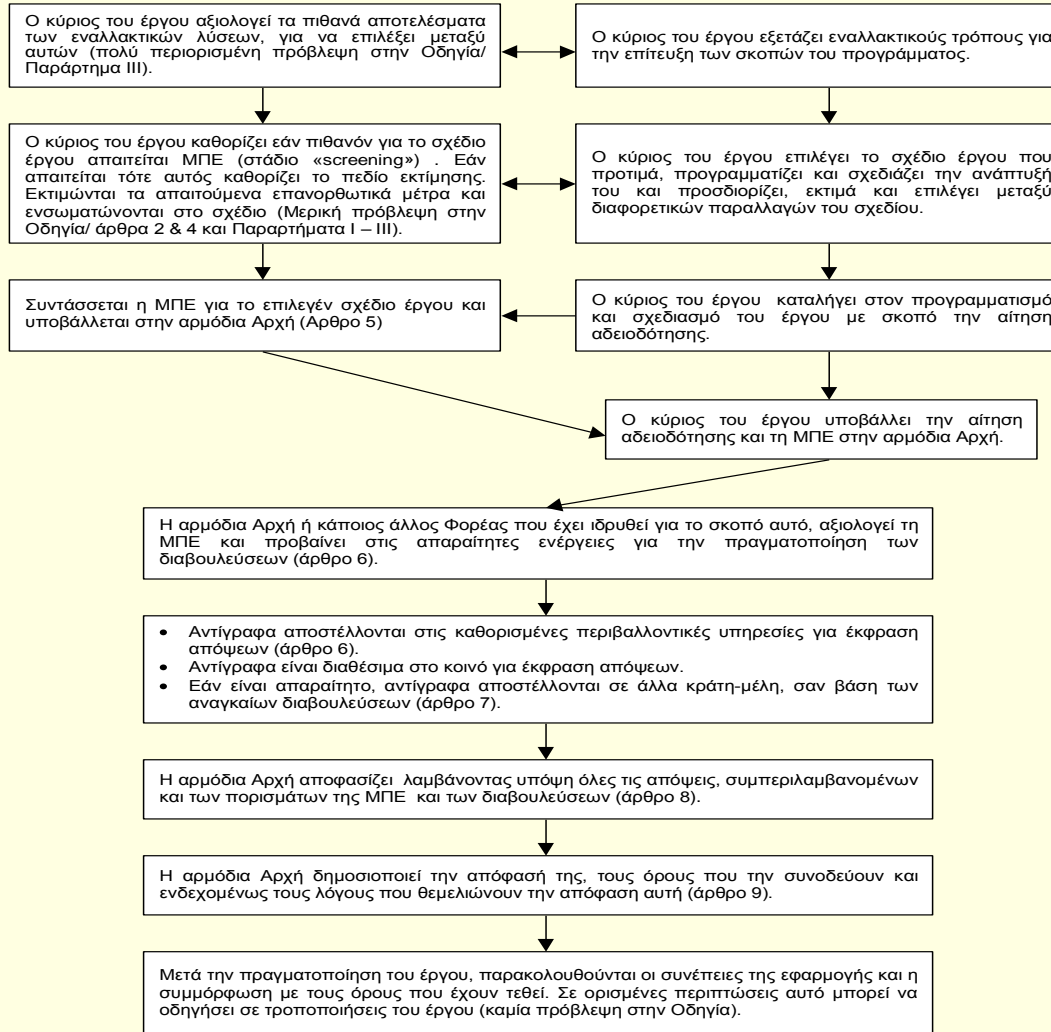

ΕΝΔΕΙΚΤΙΚΟ ΔΙΑΓΡΑΜΜΑ ΡΟΗΣ ΣΥΣΧΕΤΙΣΗΣ ΜΠΕ ΚΑΙ ΜΕΛΕΤΩΝ ΟΔΟΠΟΙΙΑΣ

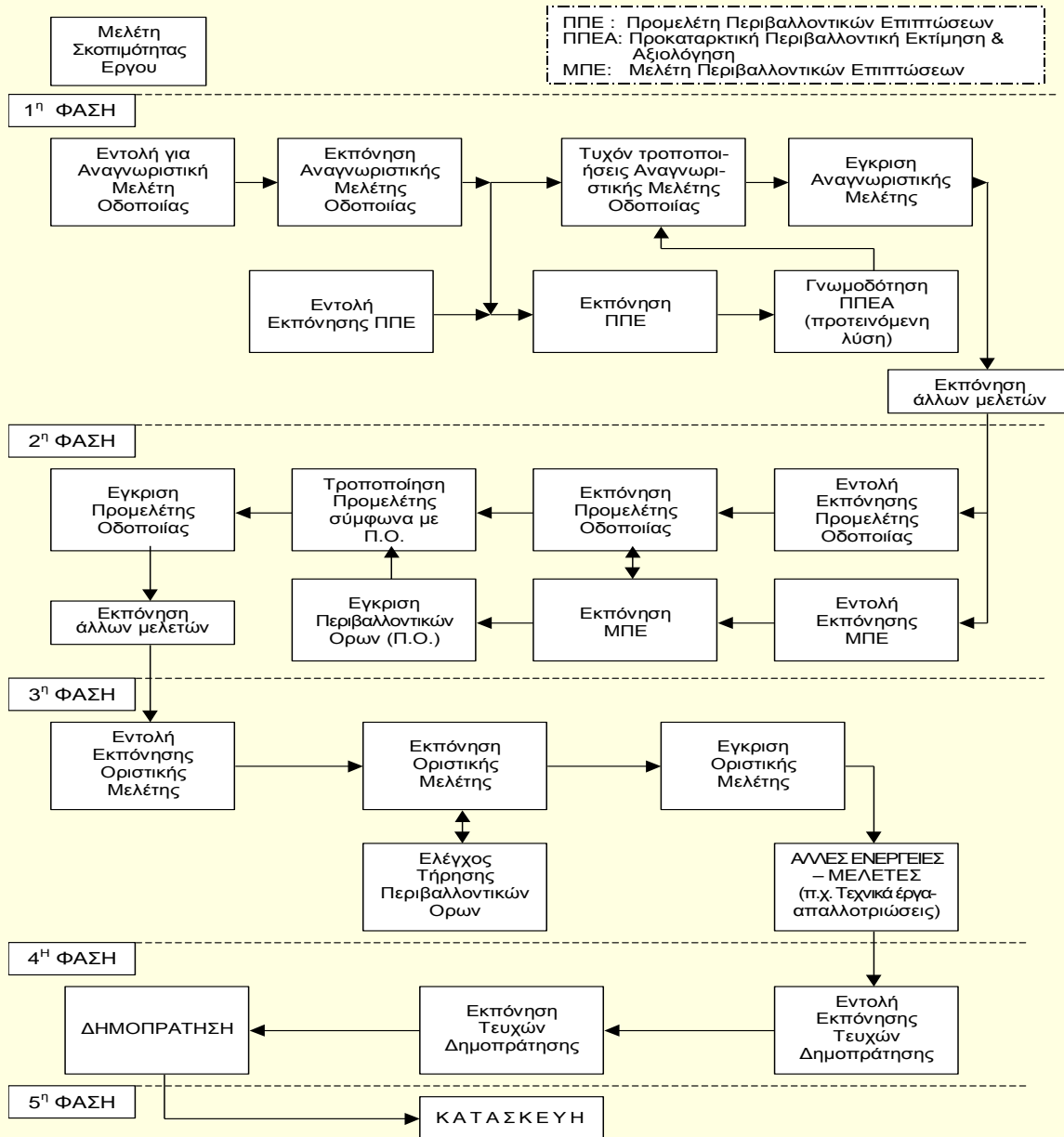

ΕΝΔΕΙΚΤΙΚΑ ΚΡΙΣΙΜΑ ΣΗΜΕΙΑ

ΚΑΤΑ ΤΙΣ ΔΙΑΔΙΚΑΣΙΕΣ ΠΕΡΙΒΑΛΛΟΝΤΙΚΗΣ ΑΔΕΙΟΔΟΤΗΣΗΣ

Έργα και Δραστηριότητες που πρόκειται να πραγματοποιηθούν εν μέρει ή στο σύνολο τους σε περιοχές του Δικτύου NATURA

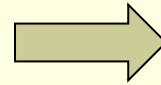

Είναι δυνατόν να υλοποιηθούν εφόσον δεν θίγεται η ακεραιότητα και συνεκτικότητα του τόπου

Καταγραφή δεδομένων και χαρτογραφική απεικόνιση σε κλίμακα μεγαλύτερη της 1:100.000 του Δικτύου NATURA

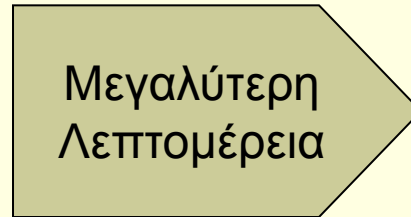

Πώς μπορεί να χρησιμοποιηθεί ως αποδεκτή βάση για την εκτίμηση των επιπτώσεων

Περιεχόμενο Φακέλου ΠΠΕ και ΜΠΕ

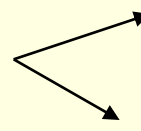

ΠΠΕΑ: Κατ' αρχήν γνωμοδότηση



Υφιστάμενα και «Βιβλιογραφικά» στοιχεία

ΕΠΟ: Τελική πράξη



Υφιστάμενα στοιχεία και σε εξαιρετικές περιπτώσεις όπου απαιτείται εμπλουτισμός και με στοιχεία μελετών πεδίου (baseline studies)

ΕΝΔΕΙΚΤΙΚΑ ΚΡΙΣΙΜΑ ΣΗΜΕΙΑ

ΜΕΤΑ ΤΙΣ ΔΙΑΔΙΚΑΣΙΕΣ ΠΕΡΙΒΑΛΛΟΝΤΙΚΗΣ ΑΔΕΙΟΔΟΤΗΣΗΣ

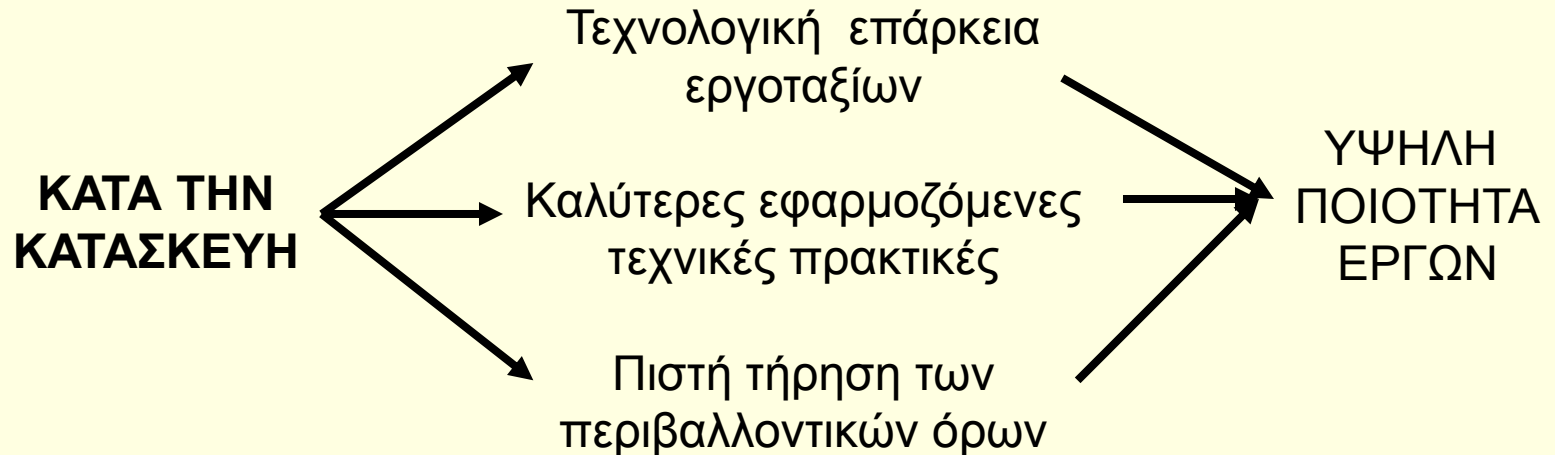
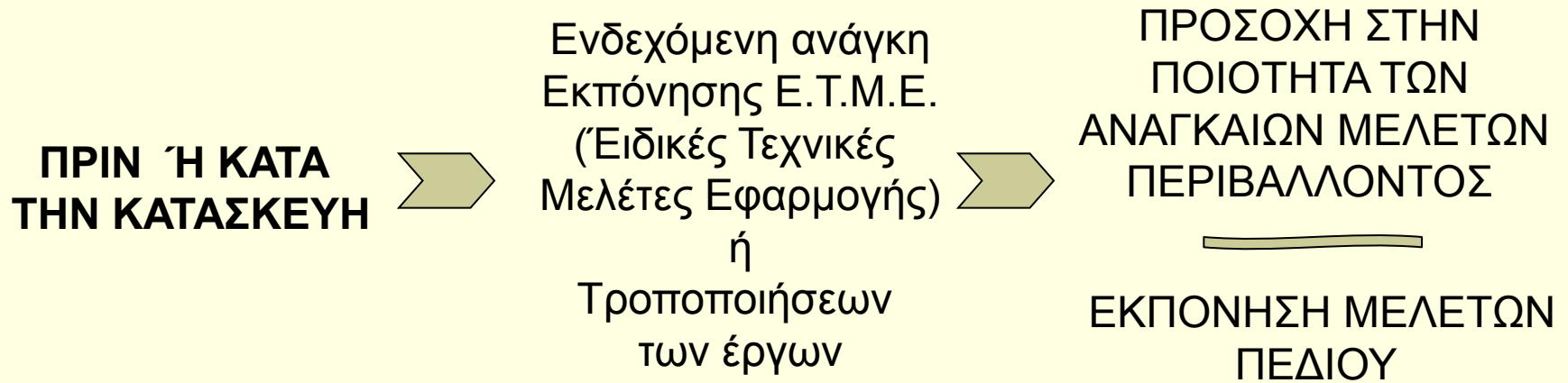

ΕΝΔΕΙΚΤΙΚΑ ΚΡΙΣΙΜΑ ΣΗΜΕΙΑ

ΜΕΤΑ ΤΙΣ ΔΙΑΔΙΚΑΣΙΕΣ ΠΕΡΙΒΑΛΛΟΝΤΙΚΗΣ ΑΔΕΙΟΔΟΤΗΣΗΣ

**ΚΑΤΑΣΚΕΥΑΣΤΙΚΕΣ
ΕΤΑΙΡΙΕΣ**

Ιδιαίτερα οι μεγάλες



**ΣΥΣΤΗΜΑ
ΠΕΡΙΒΑΛΛΟΝΤΙΚΟΥ
ΑΥΤΟΕΛΕΓΧΟΥ**

Εσωτερικός Μηχανισμός

Επαφή με περιβαλλοντικές αρχές

Εξωτερικός Περιβαλλοντικός
Σύμβουλος

Ιδιαίτερα οφέλη:

Διασφάλιση του περιβάλλοντος
Ταχύτητα στην κατασκευή
Μείωση άμεσου και έμμεσου κόστους
Οφέλη σε σχέση με τις Τράπεζες
«Εικόνα» της εταιρίας